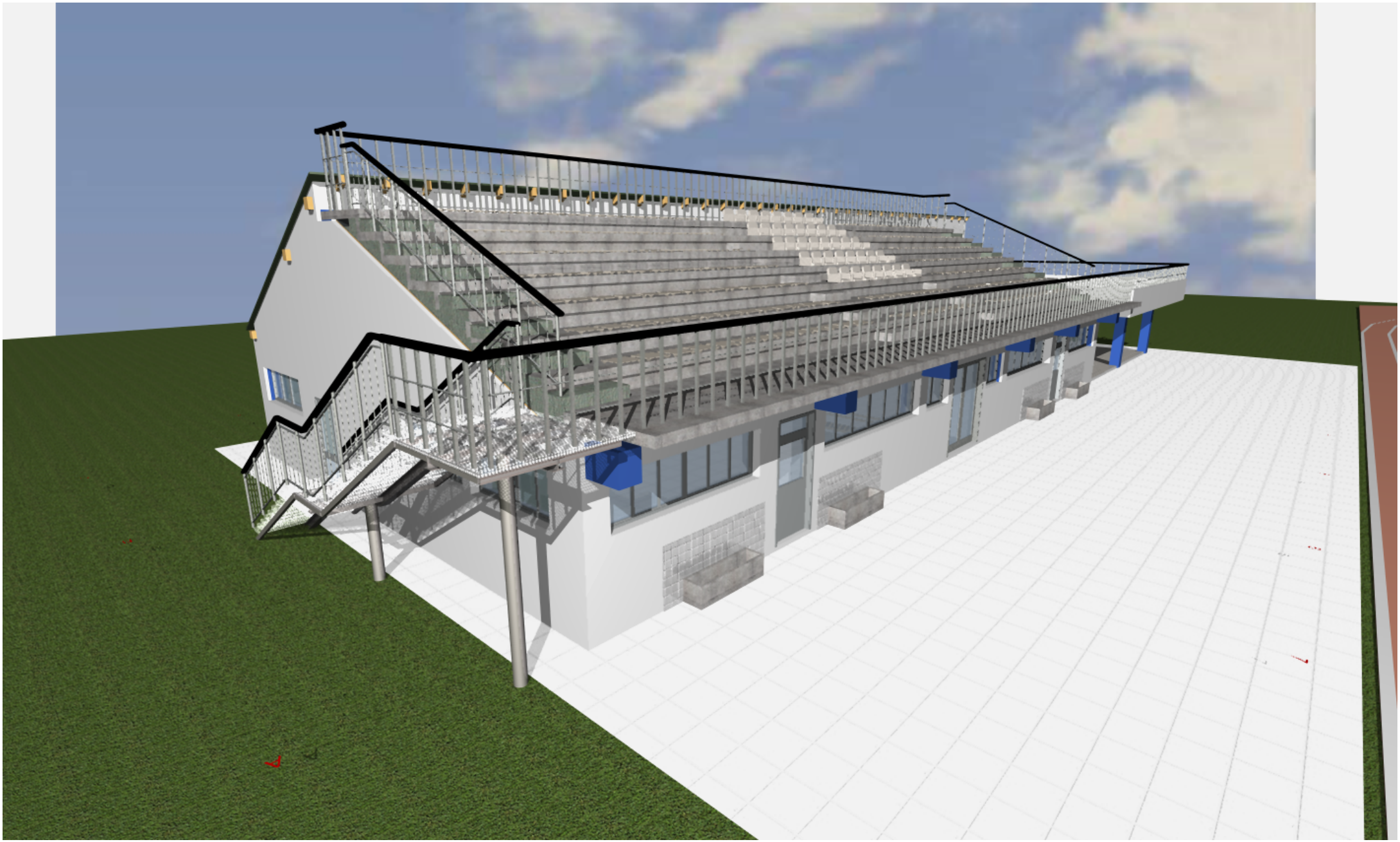

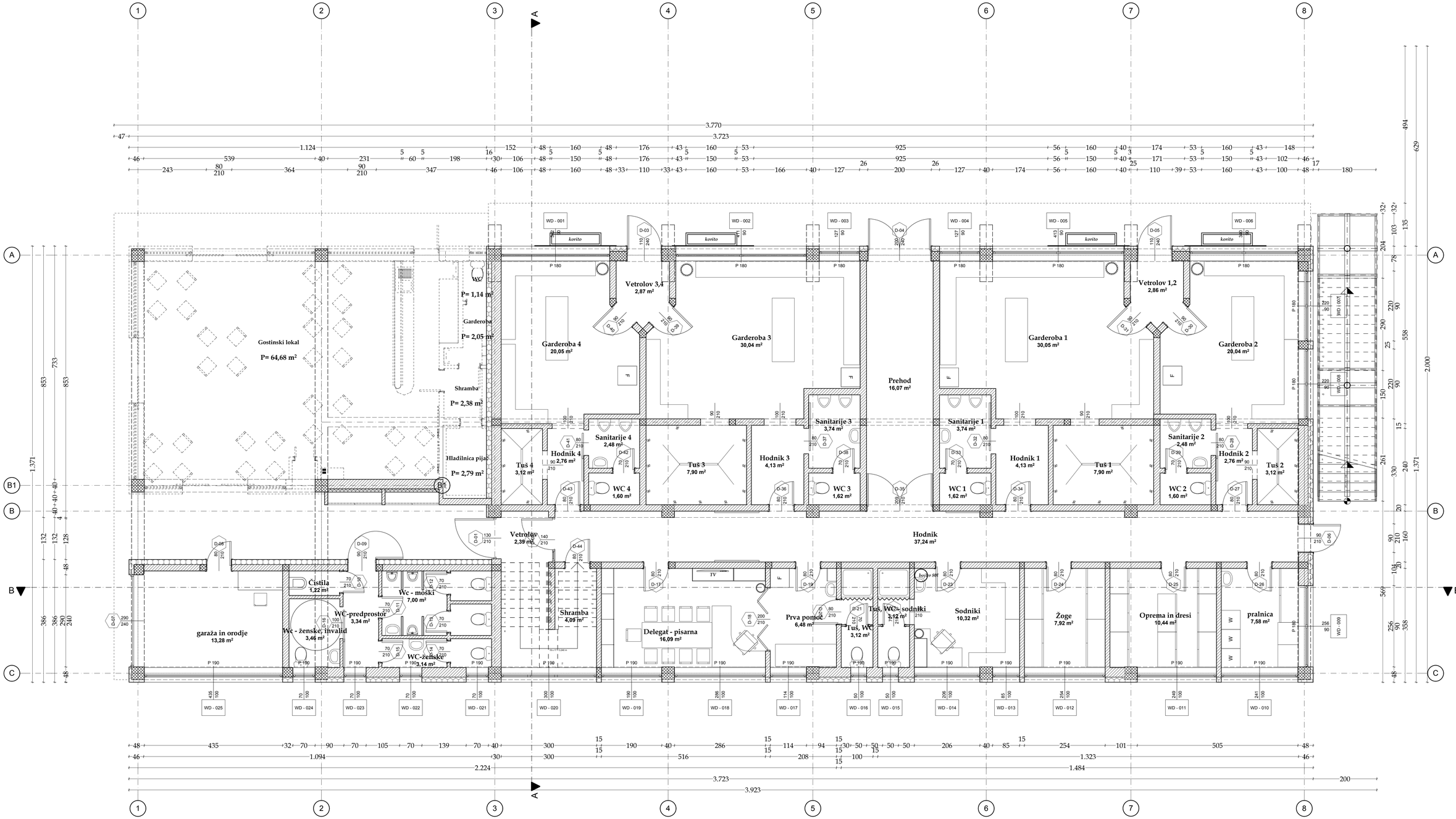
Gostinski lokal
P= 64,68 m²
WC
P= 1,14 m²
Garderoba
P= 2,05 m²
Shramba
P= 2,38 m²
Hladilnica pijač
P= 2,79 m²
Garderoba 4
20,05 m²
Vetrolov 3,4
2,87 m²
Garderoba 3
30,04 m²
Prehod
16,07 m²
Garderoba 1
30,05 m²
Vetrolov 1,2
2,86 m²
Garderoba 2
20,04 m²
Sanitarije 4
2,48 m²
Hodnik 4
2,76 m²
Tuš 4
3,12 m²
WC 4
1,60 m²
Tuš 3
7,90 m²
Hodnik 3
4,13 m²
Sanitarije 3
3,74 m²
WC 3
1,62 m²
Sanitarije 1
3,74 m²
WC 1
1,62 m²
Hodnik 1
4,13 m²
Tuš 1
7,90 m²
Sanitarije 2
2,48 m²
Hodnik 2
2,76 m²
WC 2
1,60 m²
Tuš 2
3,12 m²
Vetrolov
2,39 m²
Hodnik
37,24 m²
garaža in orodje
13,28 m²
Čistila
1,22 m²
WC-predprostor
3,34 m²
Wc - ženske, invalid
3,46 m²
Wc - moški
7,00 m²
WC-ženske
3,14 m²
Shramba
4,09 m²
Delegat - pisarna
16,09 m²
Prva pomoč
6,48 m²
Tuš, WC
3,12 m²
Tuš, WC - sodniki
3,12 m²
Sodniki
10,32 m²
Žoge
7,92 m²
Oprema in dresi
10,44 m²
pralnica
7,58 m²
3.770
3.723
1.124
1.094
2.224
1.323
1.484
3.923
494
629
2.000
1.371
853
733
386
569
358

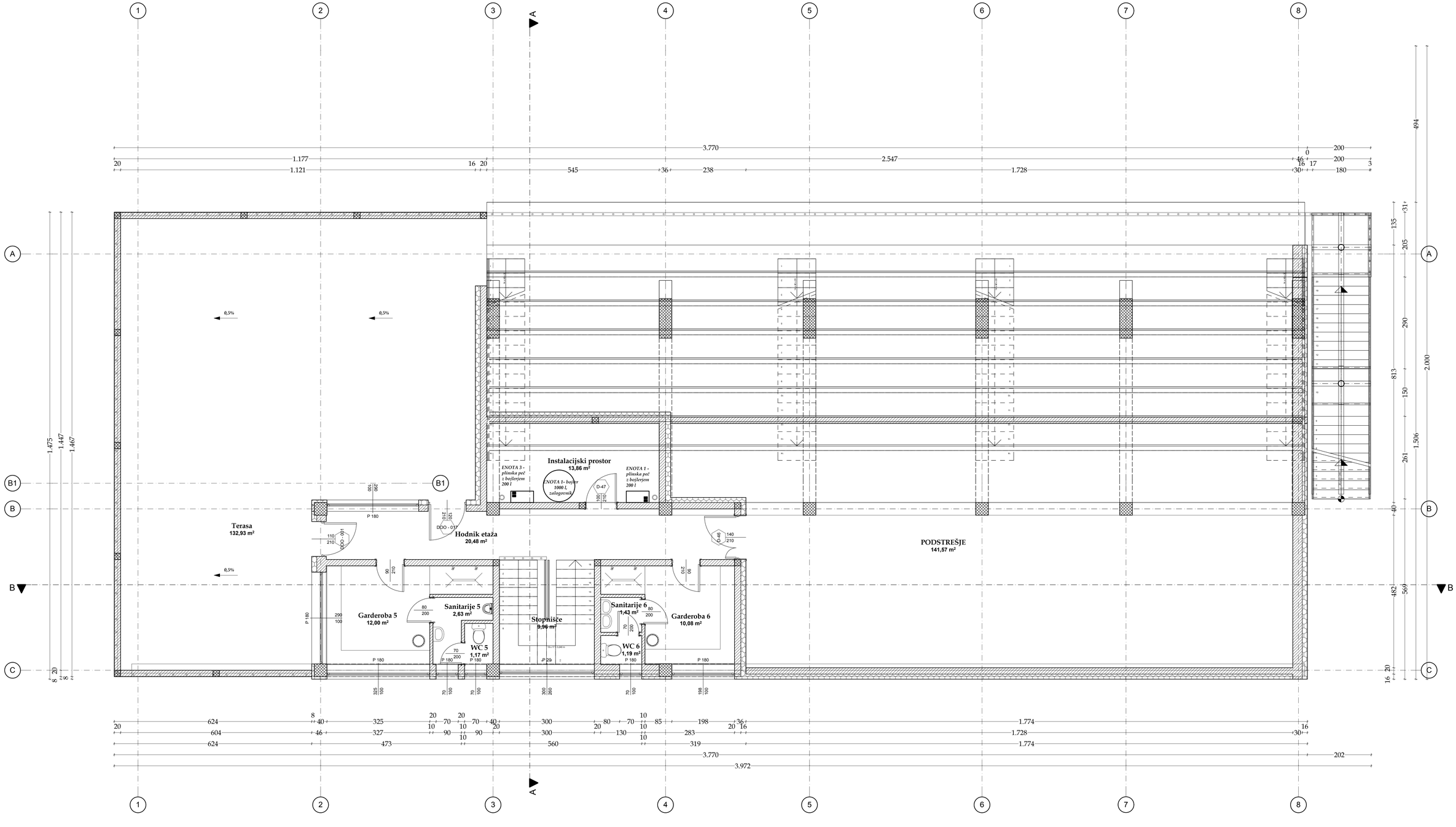
Terasa
132,93 m²
Hodnik etaža
20,48 m²
Instalacijski prostor
13,86 m²
ENOTA 3 - plinska peč z bojlerjem 200 l
ENOTA 1 - bojler 1000 L zalogovnik
ENOTA 1 - plinska peč z bojlerjem 200 l
PODSTREŠJE
141,57 m²
Garderoba 5
12,00 m²
Sanitarije 5
2,63 m²
WC 5
1,17 m²
Stopnišče
9,96 m²
Sanitarije 6
1,43 m²
WC 6
1,19 m²
Garderoba 6
10,08 m²
0,5%
3.770
2.547
1.728
545
238
494
2.000
1.506
1.475
1.447
1.467
3.972

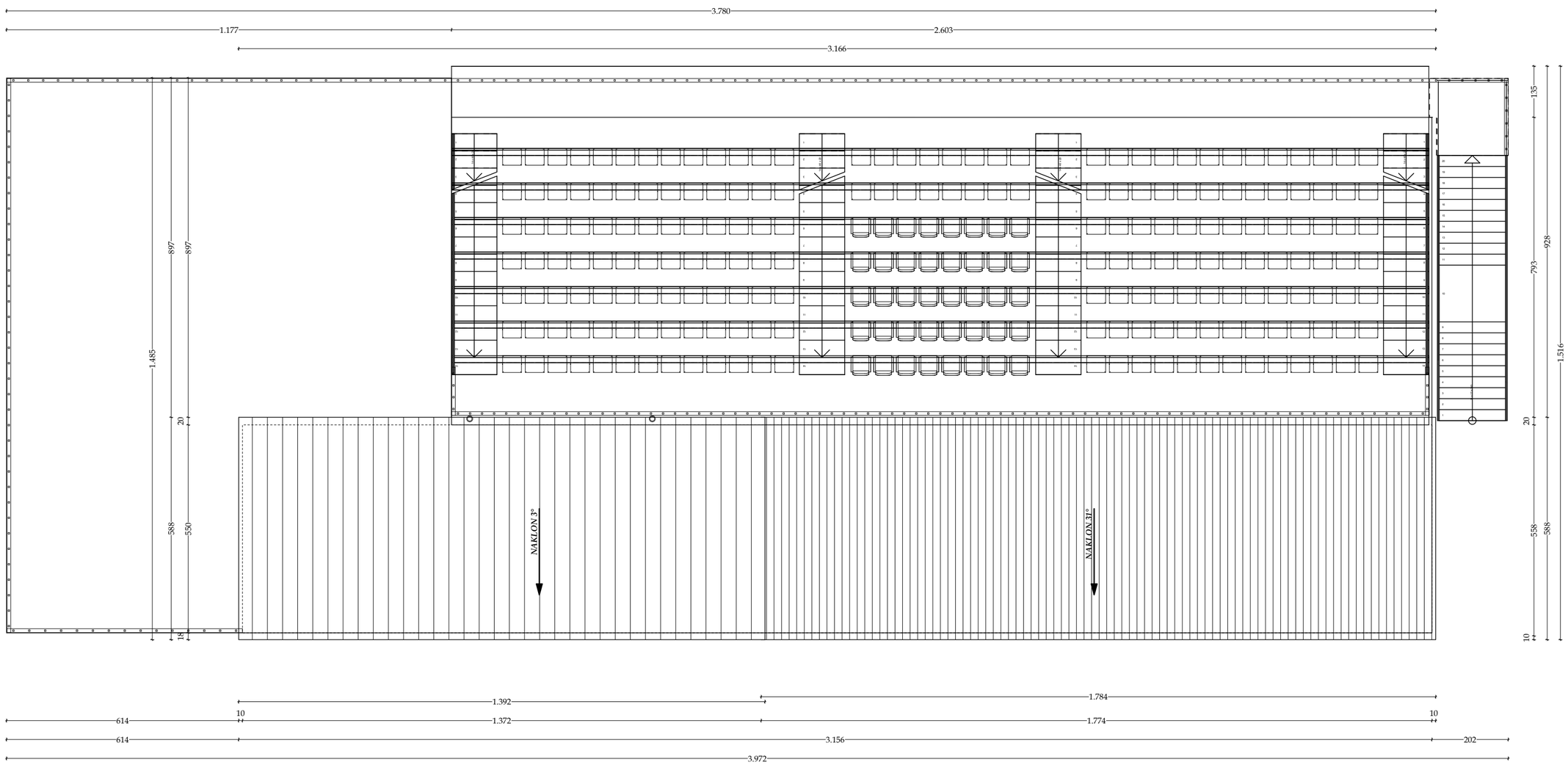

Število sedežev: 198+40, skupaj 238